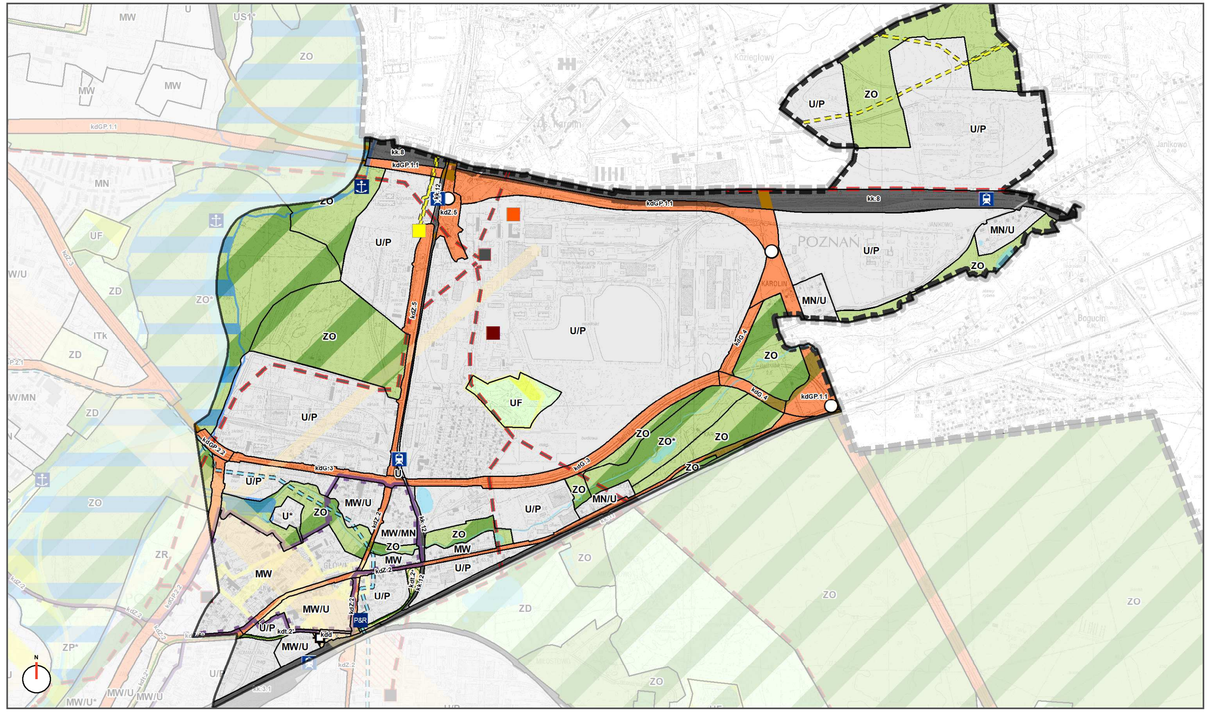
OSIEDLE GŁÓWNA

OBOWIĄZUJĄCE STUDIUM UWARUNKOWAŃ I KIERUNKÓW ZAGOSPODAROWANIA PRZESTRZENNEGO MIASTA POZNANIA


U/P
ZO
MN/U
MW/U
MW
UF
kdGP-11
kdZ-5
kdG-3
kdG-4
kdZ-6
kdZ-7
kdZ-8
kdZ-9
kdZ-10
kdG-2
kdG-1
kdGP-12
kdGP-13
kdZ-2
kdZ-3
kdZ-4
kdZ-1
kdG-5
kdG-6
kdG-7
kdG-8
kdG-9
kdG-10
kdZ-11
kdZ-12
kdZ-13
kdZ-14
kdZ-15
kdZ-16
kdZ-17
kdZ-18
kdZ-19
kdZ-20
kdZ-21
kdZ-22
kdZ-23
kdZ-24
kdZ-25
kdZ-26
kdZ-27
kdZ-28
kdZ-29
kdZ-30
kdZ-31
kdZ-32
kdZ-33
kdZ-34
kdZ-35
kdZ-36
kdZ-37
kdZ-38
kdZ-39
kdZ-40
kdZ-41
kdZ-42
kdZ-43
kdZ-44
kdZ-45
kdZ-46
kdZ-47
kdZ-48
kdZ-49
kdZ-50
kdZ-51
kdZ-52
kdZ-53
kdZ-54
kdZ-55
kdZ-56
kdZ-57
kdZ-58
kdZ-59
kdZ-60
kdZ-61
kdZ-62
kdZ-63
kdZ-64
kdZ-65
kdZ-66
kdZ-67
kdZ-68
kdZ-69
kdZ-70
kdZ-71
kdZ-72
kdZ-73
kdZ-74
kdZ-75
kdZ-76
kdZ-77
kdZ-78
kdZ-79
kdZ-80
kdZ-81
kdZ-82
kdZ-83
kdZ-84
kdZ-85
kdZ-86
kdZ-87
kdZ-88
kdZ-89
kdZ-90
kdZ-91
kdZ-92
kdZ-93
kdZ-94
kdZ-95
kdZ-96
kdZ-97
kdZ-98
kdZ-99
kdZ-100
kdZ-101
kdZ-102
kdZ-103
kdZ-104
kdZ-105
kdZ-106
kdZ-107
kdZ-108
kdZ-109
kdZ-110
kdZ-111
kdZ-112
kdZ-113
kdZ-114
kdZ-115
kdZ-116
kdZ-117
kdZ-118
kdZ-119
kdZ-120
kdZ-121
kdZ-122
kdZ-123
kdZ-124
kdZ-125
kdZ-126
kdZ-127
kdZ-128
kdZ-129
kdZ-130
kdZ-131
kdZ-132
kdZ-133
kdZ-134
kdZ-135
kdZ-136
kdZ-137
kdZ-138
kdZ-139
kdZ-140
kdZ-141
kdZ-142
kdZ-143
kdZ-144
kdZ-145
kdZ-146
kdZ-147
kdZ-148
kdZ-149
kdZ-150
kdZ-151
kdZ-152
kdZ-153
kdZ-154
kdZ-155
kdZ-156
kdZ-157
kdZ-158
kdZ-159
kdZ-160
kdZ-161
kdZ-162
kdZ-163
kdZ-164
kdZ-165
kdZ-166
kdZ-167
kdZ-168
kdZ-169
kdZ-170
kdZ-171
kdZ-172
kdZ-173
kdZ-174
kdZ-175
kdZ-176
kdZ-177
kdZ-178
kdZ-179
kdZ-180
kdZ-181
kdZ-182
kdZ-183
kdZ-184
kdZ-185
kdZ-186
kdZ-187
kdZ-188
kdZ-189
kdZ-190
kdZ-191
kdZ-192
kdZ-193
kdZ-194
kdZ-195
kdZ-196
kdZ-197
kdZ-198
kdZ-199
kdZ-200
kdZ-201
kdZ-202
kdZ-203
kdZ-204
kdZ-205
kdZ-206
kdZ-207
kdZ-208
kdZ-209
kdZ-210
kdZ-211
kdZ-212
kdZ-213
kdZ-214
kdZ-215
kdZ-216
kdZ-217
kdZ-218
kdZ-219
kdZ-220
kdZ-221
kdZ-222
kdZ-223
kdZ-224
kdZ-225
kdZ-226
kdZ-227
kdZ-228
kdZ-229
kdZ-230
kdZ-231
kdZ-232
kdZ-233
kdZ-234
kdZ-235
kdZ-236
kdZ-237
kdZ-238
kdZ-239
kdZ-240
kdZ-241
kdZ-242
kdZ-243
kdZ-244
kdZ-245
kdZ-246
kdZ-247
kdZ-248
kdZ-249
kdZ-250
kdZ-251
kdZ-252
kdZ-253
kdZ-254
kdZ-255
kdZ-256
kdZ-257
kdZ-258
kdZ-259
kdZ-260
kdZ-261
kdZ-262
kdZ-263
kdZ-264
kdZ-265
kdZ-266
kdZ-267
kdZ-268
kdZ-269
kdZ-270
kdZ-271
kdZ-272
kdZ-273
kdZ-274
kdZ-275
kdZ-276
kdZ-277
kdZ-278
kdZ-279
kdZ-280
kdZ-281
kdZ-282
kdZ-283
kdZ-284
kdZ-285
kdZ-286
kdZ-287
kdZ-288
kdZ-289
kdZ-290
kdZ-291
kdZ-292
kdZ-293
kdZ-294
kdZ-295
kdZ-296
kdZ-297
kdZ-298
kdZ-299
kdZ-300
kdZ-301
kdZ-302
kdZ-303
kdZ-304
kdZ-305
kdZ-306
kdZ-307
kdZ-308
kdZ-309
kdZ-310
kdZ-311
kdZ-312
kdZ-313
kdZ-314
kdZ-315
kdZ-316
kdZ-317
kdZ-318
kdZ-319
kdZ-320
kdZ-321
kdZ-322
kdZ-323
kdZ-324
kdZ-325
kdZ-326
kdZ-327
kdZ-328
kdZ-329
kdZ-330
kdZ-331
kdZ-332
kdZ-333
kdZ-334
kdZ-335
kdZ-336
kdZ-337
kdZ-338
kdZ-339
kdZ-340
kdZ-341
kdZ-342
kdZ-343
kdZ-344
kdZ-345
kdZ-346
kdZ-347
kdZ-348
kdZ-349
kdZ-350
kdZ-351
kdZ-352
kdZ-353
kdZ-354
kdZ-355
kdZ-356
kdZ-357
kdZ-358
kdZ-359
kdZ-360
kdZ-361
kdZ-362
kdZ-363
kdZ-364
kdZ-365
kdZ-366
kdZ-367
kdZ-368
kdZ-369
kdZ-370
kdZ-371
kdZ-372
kdZ-373
kdZ-374
kdZ-375
kdZ-376
kdZ-377
kdZ-378
kdZ-379
kdZ-380
kdZ-381
kdZ-382
kdZ-383
kdZ-384
kdZ-385
kdZ-386
kdZ-387
kdZ-388
kdZ-389
kdZ-390
kdZ-391
kdZ-392
kdZ-393
kdZ-394
kdZ-395
kdZ-396
kdZ-397
kdZ-398
kdZ-399
kdZ-400
kdZ-401
kdZ-402
kdZ-403
kdZ-404
kdZ-405
kdZ-406
kdZ-407
kdZ-408
kdZ-409
kdZ-410
kdZ-411
kdZ-412
kdZ-413
kdZ-414
kdZ-415
kdZ-416
kdZ-417
kdZ-418
kdZ-419
kdZ-420
kdZ-421
kdZ-422
kdZ-423
kdZ-424
kdZ-425
kdZ-426
kdZ-427
kdZ-428
kdZ-429
kdZ-430
kdZ-431
kdZ-432
kdZ-433
kdZ-434
kdZ-435
kdZ-436
kdZ-437
kdZ-438
kdZ-439
kdZ-440
kdZ-441
kdZ-442
kdZ-443
kdZ-444
kdZ-445
kdZ-446
kdZ-447
kdZ-448
kdZ-449
kdZ-450
kdZ-451
kdZ-452
kdZ-453
kdZ-454
kdZ-455
kdZ-456
kdZ-457
kdZ-458
kdZ-459
kdZ-460
kdZ-461
kdZ-462
kdZ-463
kdZ-464
kdZ-465
kdZ-466
kdZ-467
kdZ-468
kdZ-469
kdZ-470
kdZ-471
kdZ-472
kdZ-473
kdZ-474
kdZ-475
kdZ-476
kdZ-477
kdZ-478
kdZ-479
kdZ-480
kdZ-481
kdZ-482
kdZ-483
kdZ-484
kdZ-485
kdZ-486
kdZ-487
kdZ-488
kdZ-489
kdZ-490
kdZ-491
kdZ-492
kdZ-493
kdZ-494
kdZ-495
kdZ-496
kdZ-497
kdZ-498
kdZ-499
kdZ-500
kdZ-501
kdZ-502
kdZ-503
kdZ-504
kdZ-505
kdZ-506
kdZ-507
kdZ-508
kdZ-509
kdZ-510
kdZ-511
kdZ-512
kdZ-513
kdZ-514
kdZ-515
kdZ-516
kdZ-517
kdZ-518
kdZ-519
kdZ-520
kdZ-521
kdZ-522
kdZ-523
kdZ-524
kdZ-525
kdZ-526
kdZ-527
kdZ-528
kdZ-529
kdZ-530
kdZ-531
kdZ-532
kdZ-533
kdZ-534
kdZ-535
kdZ-536
kdZ-537
kdZ-538
kdZ-539
kdZ-540
kdZ-541
kdZ-542
kdZ-543
kdZ-544
kdZ-545
kdZ-546
kdZ-547
kdZ-548
kdZ-549
kdZ-550
kdZ-551
kdZ-552
kdZ-553
kdZ-554
kdZ-555
kdZ-556
kdZ-557
kdZ-558
kdZ-559
kdZ-560
kdZ-561
kdZ-562
kdZ-563
kdZ-564
kdZ-565
kdZ-566
kdZ-567
kdZ-568
kdZ-569
kdZ-570
kdZ-571
kdZ-572
kdZ-573
kdZ-574
kdZ-575
kdZ-576
kdZ-577
kdZ-578
kdZ-579
kdZ-580
kdZ-581
kdZ-582
kdZ-583
kdZ-584
kdZ-585
kdZ-586
kdZ-587
kdZ-588
kdZ-589
kdZ-590
kdZ-591
kdZ-592
kdZ-593
kdZ-594
kdZ-595
kdZ-596
kdZ-597
kdZ-598
kdZ-599
kdZ-600
kdZ-601
kdZ-602
kdZ-603
kdZ-604
kdZ-605
kdZ-606
kdZ-607
kdZ-608
kdZ-609
kdZ-610
kdZ-611
kdZ-612
kdZ-613
kdZ-614
kdZ-615
kdZ-616
kdZ-617
kdZ-618
kdZ-619
kdZ-620
kdZ-621
kdZ-622
kdZ-623
kdZ-624
kdZ-625
kdZ-626
kdZ-627
kdZ-628
kdZ-629
kdZ-630
kdZ-631
kdZ-632
kdZ-633
kdZ-634
kdZ-635
kdZ-636
kdZ-637
kdZ-638
kdZ-639
kdZ-640
kdZ-641
kdZ-642
kdZ-643
kdZ-644
kdZ-645
kdZ-646
kdZ-647
kdZ-648
kdZ-649
kdZ-650
kdZ-651
kdZ-652
kdZ-653
kdZ-654
kdZ-655
kdZ-656
kdZ-657
kdZ-658
kdZ-659
kdZ-660
kdZ-661
kdZ-662
kdZ-663
kdZ-664
kdZ-665
kdZ-666
kdZ-667
kdZ-668
kdZ-669
kdZ-670
kdZ-671
kdZ-672
kdZ-673
kdZ-674
kdZ-675
kdZ-676
kdZ-677
kdZ-678
kdZ-679
kdZ-680
kdZ-681
kdZ-682
kdZ-683
kdZ-684
kdZ-685
kdZ-686
kdZ-687
kdZ-688
kdZ-689
kdZ-690
kdZ-691
kdZ-692
kdZ-693
kdZ-694
kdZ-695
kdZ-696
kdZ-697
kdZ-698
kdZ-699
kdZ-700
kdZ-701
kdZ-702
kdZ-703
kdZ-704
kdZ-705
kdZ-706
kdZ-707
kdZ-708
kdZ-709
kdZ-710
kdZ-711
kdZ-712
kdZ-713
kdZ-714
kdZ-715
kdZ-716
kdZ-717
kdZ-718
kdZ-719
kdZ-720
kdZ-721
kdZ-722
kdZ-723
kdZ-724
kdZ-725
kdZ-726
kdZ-727
kdZ-728
kdZ-729
kdZ-730
kdZ-731
kdZ-732
kdZ-733
kdZ-734
kdZ-735
kdZ-736
kdZ-737
kdZ-738
kdZ-739
kdZ-740
kdZ-741
kdZ-742
kdZ-743
kdZ-744
kdZ-745
kdZ-746
kdZ-747
kdZ-748
kdZ-749
kdZ-750
kdZ-751
kdZ-752
kdZ-753
kdZ-754
kdZ-755
kdZ-756
kdZ-757
kdZ-758
kdZ-759
kdZ-760
kdZ-761
kdZ-762
kdZ-763
kdZ-764
kdZ-765
kdZ-766
kdZ-767
kdZ-768
kdZ-769
kdZ-770
kdZ-771
kdZ-772
kdZ-773
kdZ-774
kdZ-775
kdZ-776
kdZ-777
kdZ-778
kdZ-779
kdZ-780
kdZ-781
kdZ-782
kdZ-783
kdZ-784
kdZ-785
kdZ-786
kdZ-787
kdZ-788
kdZ-789
kdZ-790
kdZ-791
kdZ-792
kdZ-793
kdZ-794
kdZ-795
kdZ-796
kdZ-797
kdZ-798
kdZ-799
kdZ-800
kdZ-801
kdZ-802
kdZ-803
kdZ-804
kdZ-805
kdZ-806
kdZ-807
kdZ-808
kdZ-809
kdZ-810
kdZ-811
kdZ-812
kdZ-813
kdZ-814
kdZ-815
kdZ-816
kdZ-817
kdZ-818
kdZ-819
kdZ-820
kdZ-821
kdZ-822
kdZ-823
kdZ-824
kdZ-825
kdZ-826
kdZ-827
kdZ-828
kdZ-829
kdZ-830
kdZ-831
kdZ-832
kdZ-833
kdZ-834
kdZ-835
kdZ-836
kdZ-837
kdZ-838
kdZ-839
kdZ-840
kdZ-841
kdZ-842
kdZ-843
kdZ-844
kdZ-845
kdZ-846
kdZ-847
kdZ-848
kdZ-849
kdZ-850
kdZ-851
kdZ-852
kdZ-853
kdZ-854
kdZ-855
kdZ-856
kdZ-857
kdZ-858
kdZ-859
kdZ-860
kdZ-861
kdZ-862
kdZ-863
kdZ-864
kdZ-865
kdZ-866
kdZ-867
kdZ-868
kdZ-869
kdZ-870
kdZ-871
kdZ-872
kdZ-873
kdZ-874
kdZ-875
kdZ-876
kdZ-877
kdZ-878
kdZ-879
kdZ-880
kdZ-881
kdZ-882
kdZ-883
kdZ-884
kdZ-885
kdZ-886
kdZ-887
kdZ-888
kdZ-889
kdZ-890
kdZ-891
kdZ-892
kdZ-893
kdZ-894
kdZ-895
kdZ-896
kdZ-897
kdZ-898
kdZ-899
kdZ-900
kdZ-901
kdZ-902
kdZ-903
kdZ-904
kdZ-905
kdZ-906
kdZ-907
kdZ-908
kdZ-909
kdZ-910
kdZ-911
kdZ-912
kdZ-913
kdZ-914
kdZ-915
kdZ-916
kdZ-917
kdZ-918
kdZ-919
kdZ-920
kdZ-921
kdZ-922
kdZ-923
kdZ-924
kdZ-925
kdZ-926
kdZ-927
kdZ-928
kdZ-929
kdZ-930
kdZ-931
kdZ-932
kdZ-933
kdZ-934
kdZ-935
kdZ-936
kdZ-937
kdZ-938
kdZ-939
kdZ-940
kdZ-941
kdZ-942
kdZ-943
kdZ-944
kdZ-945
kdZ-946
kdZ-947
kdZ-948
kdZ-949
kdZ-950
kdZ-951
kdZ-952
kdZ-953
kdZ-954
kdZ-955
kdZ-956
kdZ-957
kdZ-958
kdZ-959
kdZ-960
kdZ-961
kdZ-962
kdZ-963
kdZ-964
kdZ-965
kdZ-966
kdZ-967
kdZ-968
kdZ-969
kdZ-970
kdZ-971
kdZ-972
kdZ-973
kdZ-974
kdZ-975
kdZ-976
kdZ-977
kdZ-978
kdZ-979
kdZ-980
kdZ-981
kdZ-982
kdZ-983
kdZ-984
kdZ-985
kdZ-986
kdZ-987
kdZ-988
kdZ-989
kdZ-990
kdZ-991
kdZ-992
kdZ-993
kdZ-994
kdZ-995
kdZ-996
kdZ-997
kdZ-998
kdZ-999
kdZ-1000
kdZ-1001
kdZ-1002
kdZ-1003
kdZ-1004
kdZ-1005
kdZ-1006
kdZ-1007
kdZ-1008
kdZ-1009
kdZ-1010
kdZ-1011
kdZ-1012
kdZ-1013
kdZ-1014
kdZ-1015
kdZ-1016
kdZ-1017
kdZ-1018
kdZ-1019
kdZ-1020
kdZ-1021
kdZ-1022
kdZ-1023
kdZ-1024
kdZ-1025
kdZ-1026
kdZ-1027
kdZ-1028
kdZ-1029
kdZ-1030
kdZ-1031
kdZ-1032
kdZ-1033
kdZ-1034
kdZ-1035
kdZ-1036
kdZ-1037
kdZ-1038
kdZ-1039
kdZ-1040
kdZ-1041
kdZ-1042
kdZ-1043
kdZ-1044
kdZ-1045
kdZ-1046
kdZ-1047
kdZ-1048
kdZ-1049
kdZ-1050
kdZ-1051
kdZ-1052
kdZ-1053
kdZ-1054
kdZ-1055
kdZ-1056
kdZ-1057
kdZ-1058
kdZ-1059
kdZ-1060
kdZ-1061
kdZ-1062
kdZ-1063
kdZ-1064
kdZ-1065
kdZ-1066
kdZ-1067
kdZ-1068
kdZ-1069
kdZ-1070
kdZ-1071
kdZ-1072
kdZ-1073
kdZ-1074
kdZ-1075
kdZ-1076
kdZ-1077
kdZ-1078
kdZ-1079
kdZ-1080
kdZ-1081
kdZ-1082
kdZ-1083
kdZ-1084
kdZ-1085
kdZ-1086
kdZ-1087
kdZ-1088
kdZ-1089
kdZ-1090
kdZ-1091
kdZ-1092
kdZ-1093
kdZ-1094
kdZ-1095
kdZ-1096
kdZ-1097
kdZ-1098
kdZ-1099
kdZ-1100
kdZ-1101
kdZ-1102
kdZ-1103
kdZ-1104
kdZ-1105
kdZ-1106
kdZ-1107
kdZ-1108
kdZ-1109
kdZ-1110
kdZ-1111
kdZ-1112
kdZ-1113
kdZ-1114
kdZ-1115
kdZ-1116
kdZ-1117
kdZ-1118
kdZ-1119
kdZ-1120
kdZ-1121
kdZ-1122
kdZ-1123
kdZ-1124
kdZ-1125
kdZ-1126
kdZ-1127
kdZ-1128
kdZ-1129
kdZ-1130
kdZ-1131
kdZ-1132
kdZ-1133
kdZ-1134
kdZ-1135
kdZ-1136
kdZ-1137
kdZ-1138
kdZ-1139
kdZ-1140
kdZ-1141
kdZ-1142
kdZ-1143
kdZ-1144
kdZ-1145
kdZ-1146
kdZ-1147
kdZ-1148
kdZ-1149
kdZ-1150
kdZ-1151
kdZ-1152
kdZ-1153
kdZ-1154
kdZ-1155
kdZ-1156
kdZ-1157
kdZ-1158
kdZ-1159
kdZ-1160
kdZ-1161
kdZ-1162
kdZ-1163
kdZ-1164
kdZ-1165
kdZ-1166
kdZ-1167
kdZ-1168
kdZ-1169
kdZ-1170
kdZ-1171
kdZ-1172
kdZ-1173
kdZ-1174
kdZ-1175
kdZ-1176
kdZ-1177
kdZ-1178
kdZ-1179
kdZ-1180
kdZ-1181
kdZ-1182
kdZ-1183
kdZ-1184
kdZ-1185
kdZ-1186
kdZ-1187
kdZ-1188
kdZ-1189
kdZ-1190
kdZ-1191
kdZ-1192
kdZ-1193
kdZ-1194
kdZ-1195
kdZ-1196
kdZ-1197
kdZ-1198
kdZ-1199
kdZ-1200
kdZ-1201
kdZ-1202
kdZ-1203
kdZ-1204
kdZ-1205
kdZ-1206
kdZ-1207
kdZ-1208
kdZ-1209
kdZ-1210
kdZ-1211
kdZ-1212
kdZ-1213
kdZ-1214
kdZ-1215
kdZ-1216
kdZ-1217
kdZ-1218
kdZ-1219
kdZ-1220
kdZ-1221
kdZ-1222
kdZ-1223
kdZ-1224
kdZ-1225
kdZ-1226
kdZ-1227
kdZ-1228
kdZ-1229
kdZ-1230
kdZ-1231
kdZ-1232
kdZ-1233
kdZ-1234
kdZ-1235
kdZ-1236
kdZ-1237
kdZ-1238
kdZ-1239
kdZ-1240
kdZ-1241
kdZ-1242
kdZ-1243
kdZ-1244
kdZ-1245
kdZ-1246
kdZ-1247
kdZ-1248
kdZ-1249
kdZ-1250
kdZ-1251
kdZ-1252
kdZ-1253
kdZ-1254
kdZ-1255
kdZ-1256
kdZ-1257
kdZ-1258
kdZ-1259
kdZ-1260
kdZ-1261
kdZ-1262
kdZ-1263
kdZ-1264
kdZ-1265
kdZ-1266
kdZ-1267
kdZ-1268
kdZ-1269
kdZ-1270
kdZ-1271
kdZ-1272
kdZ-1273
kdZ-1274
kdZ-1275
kdZ-1276
kdZ-1277
kdZ-1278
kdZ-1279
kdZ-1280
kdZ-1281
kdZ-1282
kdZ-1283
kdZ-1284
kdZ-1285
kdZ-1286
kdZ-1287
kdZ-1288
kdZ-1289
kdZ-1290
kdZ-1291
kdZ-1292
kdZ-1293
kdZ-1294
kdZ-1295
kdZ-1296
kdZ-1297
kdZ-1298
kdZ-1299
kdZ-1300
kdZ-1301
kdZ-1302
kdZ-1303
kdZ-1304
kdZ-1305
kdZ-1306
kdZ-1307
kdZ-1308
kdZ-1309
kdZ-1310
kdZ-1311
kdZ-1312
kdZ-1313
kdZ-1314
kdZ-1315
kdZ-1316
kdZ-1317
kdZ-1318
kdZ-1319
kdZ-1320
kdZ-1321
kdZ-1322
kdZ-1323
kdZ-1324
kdZ-1325
kdZ-1326
kdZ-1327
kdZ-1328
kdZ-1329
kdZ-1330
kdZ-1331
kdZ-1332
kdZ-1333
kdZ-1334
kdZ-1335
kdZ-1336
kdZ-1337
kdZ-1338
kdZ-1339
kdZ-1340
kdZ-1341
kdZ-1342
kdZ-1343
kdZ-1344
kdZ-1345
kdZ-1346
kdZ-1347
kdZ-1348
kdZ-1349
kdZ-1350
kdZ-1351
kdZ-1352
kdZ-1353
kdZ-1354
kdZ-1355
kdZ-1356
kdZ-1357
kdZ-1358
kdZ-1359
kdZ-1360
kdZ-1361
kdZ-1362
kdZ-1363
kdZ-1364
kdZ-1365
kdZ-1366
kdZ-1367
kdZ-1368
kdZ-1369
kdZ-1370
kdZ-1371
kdZ-1372
kdZ-1373
kdZ-1374
kdZ-1375
kdZ-1376
kdZ-1377
kdZ-1378
kdZ-1379
kdZ-1380
kdZ-1381
kdZ-1382
kdZ-1383
kdZ-1384
kdZ-1385
kdZ-1386
kdZ-1387
kdZ-1388
kdZ-1389
kdZ-1390
kdZ-1391
kdZ-1392
kdZ-1393
kdZ-1394
kdZ-1395
kdZ-1396
kdZ-1397
kdZ-1398
kdZ-1399
kdZ-1400
kdZ-1401
kdZ-1402
kdZ-1403
kdZ-1404
kdZ-1405
kdZ-1406
kdZ-1407
kdZ-1408
kdZ-1409
kdZ-1410
kdZ-1411
kdZ-1412
kdZ-1413
kdZ-1414
kdZ-1415
kdZ-1416
kdZ-1417
kdZ-1418
kdZ-1419
kdZ-1420
kdZ-1421
kdZ-1422
kdZ-1423
kdZ-1424
kdZ-1425
kdZ-1426
kdZ-1427
kdZ-1428
kdZ-1429
kdZ-1430
kdZ-1431
kdZ-1432
kdZ-1433
kdZ-1434
kdZ-1435
kdZ-1436
kdZ-1437
kdZ-1438
kdZ-1439
kdZ-1440
kdZ-1441
kdZ-1442
kdZ-1443
kdZ-1444
kdZ-1445
kdZ-1446
kdZ-1447
kdZ-1448
kdZ-1449
kdZ-1450
kdZ-1451
kdZ-1452
kdZ-1453
kdZ-1454
kdZ-1455
kdZ-1456
kdZ-1457
kdZ-1458
kdZ-1459
kdZ-1460
kdZ-1461
kdZ-1462
kdZ-1463
kdZ-1464
kdZ-1465
kdZ-1466
kdZ-1467
kdZ-1468
kdZ-1469
kdZ-1470
kdZ-1471
kdZ-1472
kdZ-1473
kdZ-1474
kdZ-1475
kdZ-1476
kdZ-1477
kdZ-1478
kdZ-1479
kdZ-1480
kdZ-1481
kdZ-1482
kdZ-1483
kdZ-1484
kdZ-1485
kdZ-1486
kdZ-1487
kdZ-1488
kdZ-1489
kdZ-1490
kdZ-1491
kdZ-1492
kdZ-1493
kdZ-1494
kdZ-1495
kdZ-1496
kdZ-1497
kdZ-1498
kdZ-1499
kdZ-1500
kdZ-1501
kdZ-1502
kdZ-1503
kdZ-1504
kdZ-1505
kdZ-1506
kdZ-1507
kdZ-1508
kdZ-1509
kdZ-1510
kdZ-1511
kdZ-1512
kdZ-1513
kdZ-1514
kdZ-1515
kdZ-1516
kdZ-1517
kdZ-1518
kdZ-1519
kdZ-1520
kdZ-1521
kdZ-1522
kdZ-1523
kdZ-1524
kdZ-1525
kdZ-1526
kdZ-1527
kdZ-1528
kdZ-1529
kdZ-1530
kdZ-1531
kdZ-1532
kdZ-1533
kdZ-1534
kdZ-1535
kdZ-1536
kdZ-1537
kdZ-1538
kdZ-1539
kdZ-1540
kdZ-1541
kdZ-1542
kdZ-1543
kdZ-1544
kdZ-1545
kdZ-1546
kdZ-1547
kdZ-1548
kdZ-1549
kdZ-1550
kdZ-1551
kdZ-1552
kdZ-1553
kdZ-1554
kdZ-1555
kdZ-1556
kdZ-1557
kdZ-1558
kdZ-1559
kdZ-1560
kdZ-1561
kdZ-1562
kdZ-1563
kdZ-1564
kdZ-1565
kdZ-1566
kdZ-1567
kdZ-1568
kdZ-1569
kdZ-1570
kdZ-1571
kdZ-1572
kdZ-1573
kdZ-1574
kdZ-1575
kdZ-1576
kdZ-1577
kdZ-1578
kdZ-1579
kdZ-1580
kdZ-1581
kdZ-1582
kdZ-1583
kdZ-1584
kdZ-1585
kdZ-1586
kdZ-1587
kdZ-1588
kdZ-1589
kdZ-1590
kdZ-1591
kdZ-1592
kdZ-1593
kdZ-1594
kdZ-1595
kdZ-1596
kdZ-1597
kdZ-1598
kdZ-1599
kdZ-1600
kdZ-1601
kdZ-1602
kdZ-1603
kdZ-1604
kdZ-1605
kdZ-1606
kdZ-1607
kdZ-1608
kdZ-1609
kdZ-1610
kdZ-1611
kdZ-1612
kdZ-1613
kdZ-1614
kdZ-1615
kdZ-1616
kdZ-1617
kdZ-1618
kdZ-1619
kdZ-1620
kdZ-1621
kdZ-1622
kdZ-1623
kdZ-1624
kdZ-1625
kdZ-1626
kdZ-1627
kdZ-1628
kdZ-1629
kdZ-1630
kdZ-1631
kdZ-1632
kdZ-1633
kdZ-1634
kdZ-1635
kdZ-1636
kdZ-1637
kdZ-1638
kdZ-1639
kdZ-1640
kdZ-1641
kdZ-1642
kdZ-1643
kdZ-1644
kdZ-1645
kdZ-1646
kdZ-1647
kdZ-1648
kdZ-1649
kdZ-1650
kdZ-1651
kdZ-1652
kdZ-1653
kdZ-1654
kdZ-1655
kdZ-1656
kdZ-1657
kdZ-1658
kdZ-1659
kdZ-1660
kdZ-1661
kdZ-1662
kdZ-1663
kdZ-1664
kdZ-1665
kdZ-1666
kdZ-1667
kdZ-1668
kdZ-1669
kdZ-1670
kdZ-1671
kdZ-1672
kdZ-1673
kdZ-1674
kdZ-1675
kdZ-1676
kdZ-1677
kdZ-1678
kdZ-1679
kdZ-1680
kdZ-1681
kdZ-1682
kdZ-1683
kdZ-1684
kdZ-1685
kdZ-1686
kdZ-1687
kdZ-1688
kdZ-1689
kdZ-1690
kdZ-1691
kdZ-1692
kdZ-1693
kdZ-1694
kdZ-1695
kdZ-1696
kdZ-1697
kdZ-1698
kdZ-1699
kdZ-1700
kdZ-1701
kdZ-1702
kdZ-1703
kdZ-1704
kdZ-1705
kdZ-1706
kdZ-1707
kdZ-1708
kdZ-1709
kdZ-1710
kdZ-1711
kdZ-1712
kdZ-1713
kdZ-1714
kdZ-1715
kdZ-1716
kdZ-1717
kdZ-1718
kdZ-1719
kdZ-1720
kdZ-1721
kdZ-1722
kdZ-1723
kdZ-1724
kdZ-1725
kdZ-1726
kdZ-1727
kdZ-1728
kdZ-1729
kdZ-1730
kdZ-1731
kdZ-1732
kdZ-1733
kdZ-1734
kdZ-1735
kdZ-1736
kdZ-1737
kdZ-1738
kdZ-1739
kdZ-1740
kdZ-1741
kdZ-1742
kdZ-1743
kdZ-1744
kdZ-1745
kdZ-1746
kdZ-1747
kdZ-1748
kdZ-1749
kdZ-1750
kdZ-1751
kdZ-1752
kdZ-1753
kdZ-1754
kdZ-1755
kdZ-1756
kdZ-1757
kdZ-1758
kdZ-1759
kdZ-1760
kdZ-1761
kdZ-1762
kdZ-1763
kdZ-1764
kdZ-1765
kdZ-1766
kdZ-1767
kdZ-1768
kdZ-1769
kdZ-1770
kdZ-1771
kdZ-1772
kdZ-1773
kdZ-1774
kdZ-1775
kdZ-1776
kdZ-1777
kdZ-1778
kdZ-1779
kdZ-1780
kdZ-1781
kdZ-1782
kdZ-1783
kdZ-1784
kdZ-1785
kdZ-1786
kdZ-1787
kdZ-1788
kdZ-1789
kdZ-1790
kdZ-1791
kdZ-1792
kdZ-1793
kdZ-1794
kdZ-1795
kdZ-1796
kdZ-1797
kdZ-1798
kdZ-1799
kdZ-1800
kdZ-1801
kdZ-1802
kdZ-1803
kdZ-1804
kdZ-1805
kdZ-1806
kdZ-1807
kdZ-1808
kdZ-1809
kdZ-1810
kdZ-1811
kdZ-1812
kdZ-1813
kdZ-1814
kdZ-1815
kdZ-1816
kdZ-1817
kdZ-1818
kdZ-1819
kdZ-1820
kdZ-1821
kdZ-1822
kdZ-1823
kdZ-1824
kdZ-1825
kdZ-1826
kdZ-1827
kdZ-1828
kdZ-1829
kdZ-1830
kdZ-1831
kdZ-1832
kdZ-1833
kdZ-1834
kdZ-1835
kdZ-1836
kdZ-1837
kdZ-1838
kdZ-1839
kdZ-1840
kdZ-1841
kdZ-1842
kdZ-1843
kdZ-1844
kdZ-1845
kdZ-1846
kdZ-1847
kdZ-1848
kdZ-1849
kdZ-1850
kdZ-1851
kdZ-1852
kdZ-1853
kdZ-1854
kdZ-1855
kdZ-1856
kdZ-1857
kdZ-1858
kdZ-1859
kdZ-1860
kdZ-1861
kdZ-1862
kdZ-1863
kdZ-1864
kdZ-1865
kdZ-1866
kdZ-1867
kdZ-1868
kdZ-1869
kdZ-1870
kdZ-1871
kdZ-1872
kdZ-1873
kdZ-1874
kdZ-1875
kdZ-1876
kdZ-1877
kdZ-1878
kdZ-1879
kdZ-1880
kdZ-1881
kdZ-1882
kdZ-1883
kdZ-1884
kdZ-1885
kdZ-1886
kdZ-1887
kdZ-1888
kdZ-1889
kdZ-1890
kdZ-1891
kdZ-1892
kdZ-1893
kdZ-1894
kdZ-1895
kdZ-1896
kdZ-1897
kdZ-1898
kdZ-1899
kdZ-1900
kdZ-1901
kdZ-1902
kdZ-1903
kdZ-1904
kdZ-1905
kdZ-1906
kdZ-1907
kdZ-1908
kdZ-1909
kdZ-1910
kdZ-1911
kdZ-1912
kdZ-1913
kdZ-1914
kdZ-1915
kdZ-1916
kdZ-1917
kdZ-1918
kdZ-1919
kdZ-1920
kdZ-1921
kdZ-1922
kdZ-1923
kdZ-1924
kdZ-1925
kdZ-1926
kdZ-1927
kdZ-1928
kdZ-1929
kdZ-1930
kdZ-1931
kdZ-1932
kdZ-1933
kdZ-1934
kdZ-1935
kdZ-1936
kdZ-1937
kdZ-1938
kdZ-1939
kdZ-1940
kdZ-1941
kdZ-1942
kdZ-1943
kdZ-1944
kdZ-1945
kdZ-1946
kdZ-1947
kdZ-1948
kdZ-1949
kdZ-1950
kdZ-1951
kdZ-1952
kdZ-1953
kdZ-1954
kdZ-1955
kdZ-1956
kdZ-1957
kdZ-1958
kdZ-1959
kdZ-1960
kdZ-1961
kdZ-1962
kdZ-1963
kdZ-1964
kdZ-1965
kdZ-1966
kdZ-1967
kdZ-1968
kdZ-1969
kdZ-1970
kdZ-1971
kdZ-1972
kdZ-1973
kdZ-1974
kdZ-1975
kdZ-1976
kdZ-1977
kdZ-1978
kdZ-1979
kdZ-1980
kdZ-1981
kdZ-1982
kdZ-1983
kdZ-1984
kdZ-1985
kdZ-1986
kdZ-1987
kdZ-1988
kdZ-1989
kdZ-1990
kdZ-1991
kdZ-1992
kdZ-1993
kdZ-1994
kdZ-1995
kdZ-1996
kdZ-1997
kdZ-1998
kdZ-1999
kdZ-2000
kdZ-2001
kdZ-2002
kdZ-2003
kdZ-2004
kdZ-2005
kdZ-2006
kdZ-2007
kdZ-2008
kdZ-2009
kdZ-2010
kdZ-2011
kdZ-2012
kdZ-2013
kdZ-2014
kdZ-2015
kdZ-2016
kdZ-2017
kdZ-2018
kdZ-2019
kdZ-2020
kdZ-2021
kdZ-2022
kdZ-2023
kdZ-2024
kdZ-2025
kdZ-2026
kdZ-2027
kdZ-2028
kdZ-2029
kdZ-2030
kdZ-2031
kdZ-2032
kdZ-2033
kdZ-2034
kdZ-2035
kdZ-2036
kdZ-2037
kdZ-2038
kdZ-2039
kdZ-2040
kdZ-2041
kdZ-2042
kdZ-2043
kdZ-2044
kdZ-2045
kdZ-2046
kdZ-2047
kdZ-2048
kdZ-2049
kdZ-2050
kdZ-2051
kdZ-2052
kdZ-2053
kdZ-2054
kdZ-2055
kdZ-2056
kdZ-2057
kdZ-2058
kdZ-2059
kdZ-2060
kdZ-2061
kdZ-2062
kdZ-2063
kdZ-2064
kdZ-2065
kdZ-2066
kdZ-2067
kdZ-2068
kdZ-2069
kdZ-2070
kdZ-2071
kdZ-2072
kdZ-2073
kdZ-2074
kdZ-2075
kdZ-2076
kdZ-2077
kdZ-2078
kdZ-2079
kdZ-2080
kdZ-2081
kdZ-2082
kdZ-2083
kdZ-2084
kdZ-2085
kdZ-2086
kdZ-2087
kdZ-2088
kdZ-2089
kdZ-2090
kdZ-2091
kdZ-2092
kdZ-

OZNACZENIA W OBOWIĄZUJĄCYM STUDIUM

TERENY WYŁĄCZONE Z ZABUDOWY

- ZN - TERENY REZERWATÓW PRZYRODY
- ZO* - TERENY UŻYTKÓW EKOLOGICZNYCH I INNYCH OBSZARÓW CENNYCH PRZYRODNICZO
- ZO - TERENY ZIELENI NIEURZĄDZONEJ, TERENY LEŚNE I DO ZALESIEŃ, UŻYTKI ROLNE, NIEUŻYTKI, TERENY ZADRZEWIONE, WODY POWIERZCHNIOWE
- WODY POWIERZCHNIOWE

TERENY O SPECJALNYCH WARUNKACH ZABUDOWY I ZAGOSPODAROWANIA

TERENY ZIELENI:
- ZP* - PARKI I INNE TERENY ZIELENI URZĄDZONEJ Z POSZERZONĄ FUNKCJĄ REKREACYJNĄ
- ZP - PARKI I INNE TERENY ZIELENI URZĄDZONEJ
- ZS - TERENY OGRODÓW SPECJALISTYCZNYCH
- ZC - TERENY CMENTARZY
- ZD - TERENY OGRODÓW DZIAŁKOWYCH
- ZR - TERENY SPORTU I REKREACJI (NIEKUBATUROWE), OGRODY REKREACYJNO - SPORTOWE, OGRÓDKI JORDANOWSKIE
- ZR* - TEREN SPORTU I REKREACJI - POLE GOLFOWE
- UF - ZABUDOWA POFORTECZNA Z DOPUSZCZENIEM LOKALIZACJI FUNKCJI USŁUGOWYCH Z TOWARZYSZĄCĄ ZIELENIĄ
- UF* - PARK CYTADELA - FORT WINIARY-TEREN ZIELENI URZĄDZONEJ Z ZABUDOWĄ POFORTECZNĄ Z DOPUSZCZENIEM LOKALIZACJI FUNKCJI USŁUGOWYCH

TERENY PRZEZNACZONE POD ZABUDOWĘ POŁOŻONE NA OBSZARACH STRUKTURALNYCH KLINÓW ZIELENI, NATURA 2000, OBSZARACH SZCZEGÓLNEGO ZAGROŻENIA POWODZIĄ, NA OBSZARACH ATRAKCYJNYCH PRZYRODNICZO I KRAJOBRAZOWO LUB SĄSIADUJĄCYCH Z OBSZARAMI CENNYMI PRZYRODNICZO (MORASKO - RADOJEWO - UMULTOWO, NARAMOWICE):

- US 1*, US2* - TERENY USŁUG SPORTU I REKREACJI W ZIELENI
- MN* - TERENY ZABUDOWY MIESZKANIOWEJ JEDNORODZINNEJ
- MN/MW* - TERENY ZABUDOWY MIESZKANIOWEJ JEDNORODZINNEJ LUB ZABUDOWY WIELORODZINNEJ NISKIEJ O CHARAKTERZE WILLOWYM
- MW* - TERENY ZABUDOWY MIESZKANIOWEJ WIELORODZINNEJ NISKIEJ
- MW/U* - TERENY ZABUDOWY MIESZKANIOWEJ WIELORODZINNEJ LUB ZABUDOWY USŁUGOWEJ NISKIEJ
- U* - TERENY ZABUDOWY USŁUGOWEJ NISKIEJ

INNE TERENY O SPECJALNYCH WARUNKACH ZAGOSPODAROWANIA:
- PG - OBSZAR I TEREN GÓRNICZY
- ITo - SKŁADOWISKO ODPADÓW KOMUNALNYCH

TERENY TRANSPORTU
- TKL - TERENY LOTNISK

TERENY DRÓG - UKŁAD PODSTAWOWY
- kdA - AUTOSTRADA
- kdS - DROGI EKSPRESOWE
- kdGP... - DROGI GŁÓWNE RUCHU PRZYSPIESZONEGO
- kdG... - DROGI GŁÓWNE
- kdZ... - DROGI ZBIORCZE

TERENY - TRANSPORTU ZBIOROWEGO
- kdL... - DROGI LOKALNE ISTOTNE DLA TRANSPORTU AUTOBUSOWEGO
- kdt... - TRASY TRAMWAJOWE - POZA UKŁADEM PODSTAWOWYM
- kdd... - DWORCE MIEJSKIE
- kk... - TERENY KOLEJOWE
- ktz - TERENY ZAJEZDNI TRAMWAJOWYCH

TERENY INFRASTRUKTURY
- ITw - ZAOPATRZENIA W WODĘ
- ITk - OCZYSZCZALNIA ŚCIEKÓW

TERENY PRZEZNACZONE POD ZABUDOWĘ

- MN - TERENY ZABUDOWY MIESZKANIOWEJ JEDNORODZINNEJ
- MN/U - TERENY ZABUDOWY MIESZKANIOWEJ JEDNORODZINNEJ LUB ZABUDOWY USŁUGOWEJ NISKIEJ
- MN/MW - TERENY ZABUDOWY MIESZKANIOWEJ JEDNORODZINNEJ LUB ZABUDOWY WIELORODZINNEJ NISKIEJ
- MW - TERENY ZABUDOWY MIESZKANIOWEJ WIELORODZINNEJ
- MW/MN - TERENY ZABUDOWY MIESZKANIOWEJ WIELORODZINNEJ Z ENKLAWAMI TERENÓW ZABUDOWY MIESZKANIOWEJ JEDNORODZINNEJ
- MW/U - TERENY ZABUDOWY MIESZKANIOWEJ WIELORODZINNEJ LUB ZABUDOWY USŁUGOWEJ
- U - TERENY ZABUDOWY USŁUGOWEJ
- US - TERENY USŁUG SPORTU I REKREACJI
- U/P - TERENY ZABUDOWY USŁUGOWEJ, PRODUKCYJNEJ, SKŁADÓW I MAGAZYNÓW
- OBSZARY, NA KTÓRYCH DOPUSZCZONA JEST LOKALIZACJA OBIEKTÓW HANDLOWYCH O POWIERZCHNI SPRZEDAŻY POWYŻEJ 2000 M2

ELEMENTY STRUKTURY FUNKCJONALNO - PRZESTRZENNEJ

- GRANICA OBSZARU FUNKCJONALNEGO ŚRÓDMIEŚCIA
- STRUKTURALNE KLINY ZIELENI
- OBSZARY ROZMIESZCZENIA INWESTYCJI CELU PUBLICZNEGO O ZNACZENIU PONADLOKALNYM

OBSZARY IDENTYFIKACJI PRZESTRZENNEJ

- OBSZARY NAJWAŻNIEJSZYCH PRZESTRZENI PUBLICZNYCH
- OBSZAR CITY
- OBSZAR WOLNYCH TORÓW

OBSZARY CHRONIONE NA PODSTAWIE PRZEPISÓW ODRĘBNYCH

FORMY OCHRONY PRZYRODY
- REZERWATY PRZYRODY
- OTULINA REZERWATU PRZYRODY
- OBSZAR NATURA 2000 - BIEDRUSKO I DOLINA SAMICY
- UF, UF* - OBSZAR NATURA 2000 - FORTYFIKACJE W POZNANIU
- OBSZAR NATURA 2000 - POZOSTAŁE ELEMENTY OBSZARU: FORTYFIKACJE W POZNANIU
- OBSZAR CHRONIONEGO KRAJOBRAZU
- UŻYTKI EKOLOGICZNE

OCHRONA ZABYTKÓW I OPIEKA NAD ZABYTKAMI
- OBSZARY WPISANE DO REJESTRU ZABYTKÓW I POMNIK HISTORII
- OBSZARY CHRONIONE PLANEM I POZOSTAŁE CENNE KULTUROWO

OCHRONA WÓD I OCHRONA PRZED POWODZIĄ
- STREFA OCHRONNA UJĘCIA WODY - TEREN OCHRONY BEZPOŚREDNIEJ
- STREFA OCHRONNA UJĘCIA WODY - TEREN OCHRONY POŚREDNIEJ
- OBSZAR SZCZEGÓLNEGO ZAGROŻENIA POWODZIĄ
- ZASIĘG GZWP NR 144 - DOLINY KOPALNEJ WIELKOPOLSKIEJ

ELEMENTY UKŁADU TRANSPORTOWEGO - ISTOTNE DLA SYSTEMU

- DWORZEC POZNAŃ GŁÓWNY
- STACJE / PRZYSTANKI KOLEJOWE
- DWORCE PUBLICZNEGO TRANSPORTU ZBIOROWEGO
- PORTY / PRZYSTANIE RZECZNE
- PORT LOTNICZY
- PARKINGI - PARK&RIDE
- WĘZŁY DROGOWE
- TORY TRAMWAJOWE
- WAŻNE OBIEKTY INŻYNIERSKIE (MOSTY/TUNELE) - POZA WĘZŁAMI

ELEMENTY INFRASTRUKTURY TECHNICZNEJ - ISTOTNE DLA SYSTEMU

- WIEŻA TELEWIZYJNA
- LINIA ELEKTROENERGETYCZNA NAPOWIETRZNA
- LINIA ELEKTROENERGETYCZNA KABLOWA
- GŁÓWNE PUNKTY ZASILANIA (GPZ)
- ROPOCIĄG
- GAZOCIĄG WYSOKIEGO CIŚNIENIA
- STACJA REDUKCYJNO-POMIAROWA GAZU (I-STOPNIA)
- MAGISTRALA WODOCIĄGOWA
- ELEKTROCIEPŁOWNIA
- INSTALACJA TERMICZNEGO PRZEKSZTAŁCANIA ODPADÓW KOMUNALNYCH

OBSZARY I STREFY OGRANICZONEGO UŻYTKOWANIA

- OBSZAR OGRANICZONEGO UŻYTKOWANIA DLA LOTNISKA ŁAWICA - STREFA WEWNĘTRZNA
- OBSZAR OGRANICZONEGO UŻYTKOWANIA DLA LOTNISKA ŁAWICA - STREFA ZEWNĘTRZNA
- GRANICA STREFY OGRANICZONEGO ZAINWESTOWANIA WOKÓŁ STACJI RADAROWEJ
- PAS OCHRONNY LINII ŁĄCZNOŚCI TELERADIOWEJ

OZNACZENIA INNE

- GRANICA OBSZARU OBJĘTEGO ZMIANĄ STUDIUM - GRANICA MIASTA POZNANIA
- GRANICE EWIDENCYJNE DZIAŁEK
- TERENY ZAMKNIĘTE

OZNACZENIA W PROJEKCIE STUDIUM

TERENY WYŁĄCZONE Z ZABUDOWY

- ZN - TERENY REZERWATÓW PRZYRODY
- ZO* - TERENY UŻYTKÓW EKOLOGICZNYCH, OBSZARU CHRONIONEGO KRAJOBRAZU I INNYCH OBSZARÓW CENNYCH PRZYRODNICZO WCHODZĄCE W SKŁAD KLINOWO-PIERŚCIENIOWEGO SYSTEMU ZIELENI
- ZO - TERENY ZIELENI NIEURZĄDZONEJ, TERENY LEŚNE I DO ZALESIEŃ, UŻYTKI ROLNE (GRUNTY ROLNE, SADY, ŁĄKI, PASTWISKA, NIEUŻYTKI, TERENY ODLOGOWANE) TERENY ZADRZEWIONE ORAZ WODY POWIERZCHNIOWE
- WODY POWIERZCHNIOWE

TERENY O SPECJALNYCH WARUNKACH ZABUDOWY I ZAGOSPODAROWANIA

TERENY ZIELENI:
- ZP* - TERENY PARKÓW I INNE TERENY ZIELENI URZĄDZONEJ Z POSZERZONĄ FUNKCJĄ REKREACYJNĄ
- ZP - TERENY PARKÓW I INNE TERENY ZIELENI URZĄDZONEJ
- ZS - TERENY OGRODÓW SPECJALISTYCZNYCH
- ZC - TERENY CMENTARZY
- ZD - TERENY OGRODÓW DZIAŁKOWYCH
- ZR - TERENY SPORTU I REKREACJI (NIEKUBATUROWE)
- UF - TERENY ZABUDOWY POFORTECZNEJ

TERENY PRZEZNACZONE POD ZABUDOWĘ POŁOŻONE NA OBSZARACH KLINOWO-PIERŚCIENIOWEGO SYSTEMU ZIELENI:
- US 1*, US2* - TERENY USŁUG SPORTU I REKREACJI W ZIELENI
- MN* - TERENY ZABUDOWY MIESZKANIOWEJ JEDNORODZINNEJ
- MN/MW* - TERENY ZABUDOWY MIESZKANIOWEJ JEDNORODZINNEJ LUB ZABUDOWY WIELORODZINNEJ
- MW/U* - TERENY ZABUDOWY MIESZKANIOWEJ WIELORODZINNEJ LUB ZABUDOWY USŁUGOWEJ
- U* - TERENY ZABUDOWY USŁUGOWEJ

INNE TERENY O SPECJALNYCH WARUNKACH ZAGOSPODAROWANIA:

TERENY TRANSPORTU
- TKL - LOTNISKA

DRÓG - UKŁAD PODSTAWOWY
- kdA - AUTOSTRADA
- kdS - DROGI EKSPRESOWE
- kdGP... - DROGI GŁÓWNE RUCHU PRZYSPIESZONEGO
- kdG... - DROGI GŁÓWNE
- kdZ - DROGI ZBIORCZE
- kdL - DROGI LOKALNE ISTOTNE DLA UKŁADU DROGOWEGO, W TYM TRANSPORTU ZBIOROWEGO

TERENY TRANSPORTU ZBIOROWEGO
- kt - KIERUNKOWE TRASY TRAMWAJOWE - POZA DROGOWYM UKŁADEM PODSTAWOWYM
- kdd - DWORCE PUBLICZNEGO TRANSPORTU ZBIOROWEGO
- ktz - ZAJEZDNIE TRAMWAJOWE
- kk - TERENY KOLEJOWE

TERENY INFRASTRUKTURY
- ITw - ZAOPATRZENIA W WODĘ
- ITk - OCZYSZCZALNIA ŚCIEKÓW
- ITo - TERENY ZWIĄZANE Z ZAGOSPODAROWANIEM ODPADÓW

TERENY PRZEZNACZONE POD ZABUDOWĘ

- MN - TERENY ZABUDOWY MIESZKANIOWEJ JEDNORODZINNEJ
- MN/U - TERENY ZABUDOWY MIESZKANIOWEJ JEDNORODZINNEJ LUB ZABUDOWY USŁUGOWEJ
- MW - TERENY ZABUDOWY MIESZKANIOWEJ WIELORODZINNEJ
- MW/MN - TERENY ZABUDOWY MIESZKANIOWEJ WIELORODZINNEJ Z ENKLAWAMI TERENÓW ZABUDOWY MIESZKANIOWEJ JEDNORODZINNEJ
- MW/U - TERENY ZABUDOWY MIESZKANIOWEJ WIELORODZINNEJ LUB ZABUDOWY USŁUGOWEJ
- U - TERENY ZABUDOWY USŁUGOWEJ
- US - TERENY USŁUG SPORTU I REKREACJI
- U/P - TERENY ZABUDOWY USŁUGOWEJ LUB PRODUKCYJNEJ
- OBSZARY, NA KTÓRYCH DOPUSZCZONA JEST LOKALIZACJA OBIEKTÓW HANDLOWYCH O POWIERZCHNI SPRZEDAŻY POWYŻEJ 2000 M²

OBSZARY IDENTYFIKACJI PRZESTRZENNEJ

- OBSZARY NAJWAŻNIEJSZYCH PRZESTRZENI PUBLICZNYCH
- OBSZARY, DLA KTÓRYCH NALEŻY SPORZĄDZIĆ CAŁOŚCIOWĄ KONCEPCJĘ URBANISTYCZNĄ

OBSZARY CHRONIONE NA PODSTAWIE PRZEPISÓW ODRĘBNYCH

FORMY OCHRONY PRZYRODY
- REZERWATY PRZYRODY
- OTULINA REZERWATU PRZYRODY
- OBSZARY NATURA 2000
- OBSZAR CHRONIONEGO KRAJOBRAZU
- UŻYTKI EKOLOGICZNE

OCHRONA ZABYTKÓW I OPIEKA NAD ZABYTKAMI
- OBSZARY WPISANE DO REJESTRU ZABYTKÓW, POMNIK HISTORII I PARK KULTUROWY
- OBSZARY CHRONIONE PLANEM I POZOSTAŁE CENNE KULTUROWO

OCHRONA PRZED POWODZIĄ
- OBSZARY SZCZEGÓLNEGO ZAGROŻENIA POWODZIĄ

OBSZARY I STREFY OGRANICZONEGO UŻYTKOWANIA
- TERENY ZAMKNIĘTE

ELEMENTY UKŁADU TRANSPORTOWEGO - ISTOTNE DLA SYSTEMU

- DWORZEC POZNAŃ GŁÓWNY
- STACJE / PRZYSTANKI KOLEJOWE
- PORTY / PRZYSTANIE RZECZNE
- PORT LOTNICZY
- PARKINGI - PARK & RIDE
- WĘZŁY DROGOWE
- TORY TRAMWAJOWE
- WAŻNE OBIEKTY INŻYNIERSKIE (MOSTY/TUNELE) - POZA WĘZŁAMI DROGOWYMI

ELEMENTY INFRASTRUKTURY TECHNICZNEJ - ISTOTNE DLA SYSTEMU

- LINIE ELEKTROENERGETYCZNE NAPOWIETRZNE
- LINIE ELEKTROENERGETYCZNE KABLOWE
- GŁÓWNE PUNKTY ZASILANIA (GPZ)
- ROPOCIĄGI
- GAZOCIĄGI WYSOKIEGO CIŚNIENIA
- STACJE REDUKCYJNO-POMIAROWE GAZU (I-STOPNIA)
- PUNKTY SELEKTYWNEGO ZBIERANIA ODPADÓW KOMUNALNYCH

ELEMENTY STRUKTURY FUNKCJONALNO - PRZESTRZENNEJ

- OBSZAR ŚRÓDMIEŚCIA
- KLINOWO-PIERŚCIENIOWY SYSTEM ZIELENI MIASTA
- ŁĄCZNIKI ZIELENI
- OBSZAR ZDEGRADOWANY

*mpu
Miejska Pracownia Urbanistyczna

OSIEDLE GŁÓWNA

ISTOTNE ELEMENTY DLA LOKALNEJ STRUKTURY FUNKCJONALNO-PRZESTRZENNEJ OSIEDLA



OZNACZENIA:

- GRANICA RADY OSIEDLA

- DWORZEC POZNAŃ GŁÓWNY
- PORT LOTNICZY POZNAŃ ŁAWICA
- STACJE / PRZYSTANKI KOLEJOWE O ZASIĘGU AGLOMERACYJNYM
- WĘZŁY PRZESIADKOWE O CHARAKTERZE LOKALNYM
- WĘZŁY PRZESIADKOWE O CHARAKTERZE AGLOMERACYJNYM
- PARKINGI PARK & RIDE
- PORTY I PRZYSTANIE RZECZNE

- GŁÓWNE KORYTARZE ROWEROWE
- SYSTEMOWE TRASY PIESZE I ROWEROWE
- TRASY REKREACYJNO - TURYSTYCZNE
- WAŻNIEJSZE OSIEDLOWE TRASY PIESZE

- ORIENTACYJNA LOKALIZACJA ŁĄCZNIKÓW ZIELENI

- TRASY TRAMWAJOWE - ISTNIEJĄCE
- TRASY TRAMWAJOWE - KIERUNKOWE I PERSPEKTYWICZNE
- SIEĆ KOLEJOWA

- ISTNIEJĄCE CENTRA LOKALNE - DO POZOSTAWIENIA
- POTENCJALNE CENTRA LOKALNE - DO ROZWINIĘCIA LUB WZMOCNIENIA
- NOWE CENTRA LOKALNE - DO WYTWORZENIA

- BUDYNKI
- ZIELEŃ
- WODY POWIERZCHNIOWE

SKALA 1:15 000

0 500 1 000 m